

いいね👍たべリングサイクルひらお

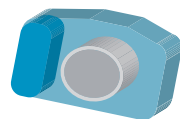

2021. 11/ **20 Sat**
9:30 >>> 15:00

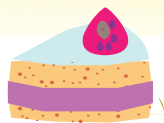

受付：平生町体育館駐車場（9：00 ～ 9：30）

※少雨決行・荒天中止

○参加対象：小学生以上（定員20名）

※平生町及びその近隣市町にお住まいの人
（柳井市、周防大島町、上関町、田布施町）

○参加費：中学生以上 3,000円

小学生 2,000円

※未成年者は、保護者の同意が必要です。
中学生以下は単独走行不可

小学生は保護者同伴で参加してください。

◆平生町内お店めぐり（5か所）

平生町のお店を巡りながら美味しいモノを再発見!!

◆フォトラリー（4か所）

指定された場所で、携帯電話（スマートフォン）等のカメラで写真を撮りゴールしたら係員へ見せよう。
訪れた指定場所での写真の枚数によってお土産が変わります。

以下の申込書に必要事項を記入し、**11月12日（金）**までに郵送、またはご持参ください。（当日消印有効）**※参加費は、イベント当日の受付にてお支払いいただきます。**

注意事項

- 1 レースではありませんので、交通ルールを守ってマナーのある走行をしてください。
- 2 ヘルメットは必ず着用してください。また、感染症対策に努めてください。
- 3 参加者にはイベント開催1週間前からの体調を記録した体調管理票の提出のご協力をお願いすることとなります。また、当日の受付にて新型コロナウイルス唾液抗原検査を行います。
- 4 抗原検査費用は主催者が負担します。なお、接種証明書を受付で提示した方は抗原検査を省略できます。
- 5 抗原検査の結果や当日の体温が37.5度以上ある場合等は参加を見合わせていただくことがあります。
- 6 参加者の都合（体調不良や抗原検査の結果等）で参加見合わせの場合、参加費を徴収いたします。
- 7 新型コロナウイルス感染症の状況（以下のような場合）により、本イベントを中止することがあります。
・行政から個別に自粛要請などがあったとき ・安全な大会運営が困難であると主催者が判断したとき

※平生町観光協会事務局へ持参する場合は、月・水・金（休日除く）9：00～17：00でお願いします。

※申込（郵送）先：〒742-1101 熊毛郡平生町大字平生町 210-1（平生町役場内）平生町観光協会事務局 行

主催：平生町観光協会 後援：平生町、平生町教育委員会

いいね👍たべリング サイクルひらお

申込書

複数名申し込む場合は、お手数ですが申込書を適宜コピーするか、平生町観光協会HPからチラシをダウンロードしてください。

1. 氏名（フリガナ）	2. 生年月日、開催日時点の年齢 ※高校生以下は学年記入 年 月 日（ 歳）（小・中・高 年）	
3. 住所 〒	4. TEL（当日連絡の取れる番号をご記入ください）	5. 新型コロナワクチン接種状況 A：2回接種 B：1回接種 C：未接種 ↓ 接種証明書の持参にご協力ください。
★誓約書 ※私は、本イベント参加にあたって交通ルールを守り、安全なサイクリングを楽しむことを約束します。 また、自己の健康管理には十分注意をし、万一の事故の場合は、主催者にその責任を問わないことを誓います。 ※参加費の保険料はレクリエーション保険のみであることを了承し、車両が破損した場合の損害請求はいたしません。		
2021年 月 日 参加者署名 _____		保護者 _____ (18歳未満の場合)

日付を入れ、自筆でサインしてください。（未成年者は保護者の同意が必要です。）

※記載された個人情報については、本イベントに関する以外には使用しません。

※イベントの様子を写真撮影させていただきます。また、今後イベント紹介等での写真使用承諾があったものとします。

※テイクアウト商品等がございますので、リュックサック等をご準備ください。